



Agence PARIS 2
24 rue Lavoisier
92000 NANTERRE
Tel : +33 1 55 17 13 20
Fax : +33 1 55 17 13 22
www.arcadis-global.com

YARA FRANCE

VOVES

Reconnaissance zone de l'ancien garage

Note technique

N° d'archivage : /			Document n° : 23C.05.0721-E-03-A		
Réf. Client : commande du					
A	10/05/06	Ph. MONIER	C. DE LA HOUGUE	Ph. MONIER	7
Indice	Date	Rédacteur	Vérificateur	Approbateur	Nb de pages

SOMMAIRE

1. Situation.....	3
2. Premier atelier.....	3
3. Deuxième atelier.....	7
4. Conclusion.....	7

1. SITUATION

Il s'agit d'un petit bâtiment situé à l'extrémité sud du bâtiment des douches, vestiaires et réfectoire et du garage. Ce bâtiment est compris dans la zone circonscrite par la clôture.

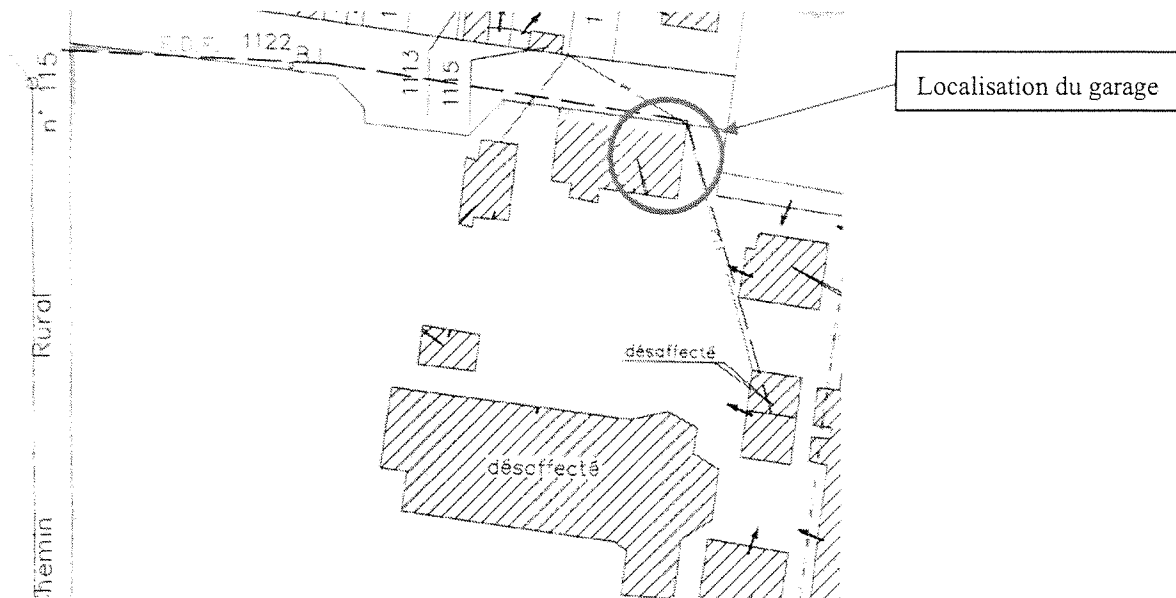

Ce bâtiment est séparé en deux ateliers, le premier ouvrant sur la cour et l'autre sur le côté sud.

2. PREMIER ATELIER

Le premier atelier est divisé en deux pièces. La première renferme quatre fûts plus ou moins pleins dont un contient de la graisse consistante.



Intérieur du garage – pièce avant côté droit



Intérieur du garage – pièce avant coté gauche



Intérieur du garage – pièce avant immédiatement à gauche en entrant – voir le contenu du fût de droite dans la photographie suivante.



Contenu du fût de droite dans la pièce de devant, immédiatement à gauche en entrant



Intérieur du garage – pièce arrière coté droit



Intérieur du garage – pièce arrière coté gauche



Détail de la dalle souillée

3. DEUXIEME ATELIER

Le deuxième atelier, de petite taille, ne renferme que quelques fûts a priori vides.

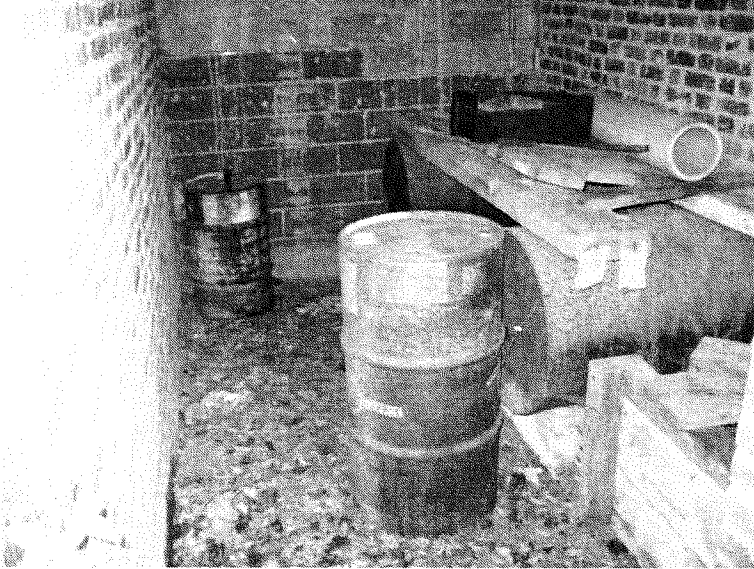

Deuxième atelier – vue depuis la porte

4. CONCLUSION

Les deux locaux appartenant au garage contiennent encore quelques fûts plus ou moins pleins qui feront l'objet d'une évacuation. De même la dalle souillée fera l'objet d'un nettoyage voire d'investigations plus poussée en fonction de l'état final de la dalle
